

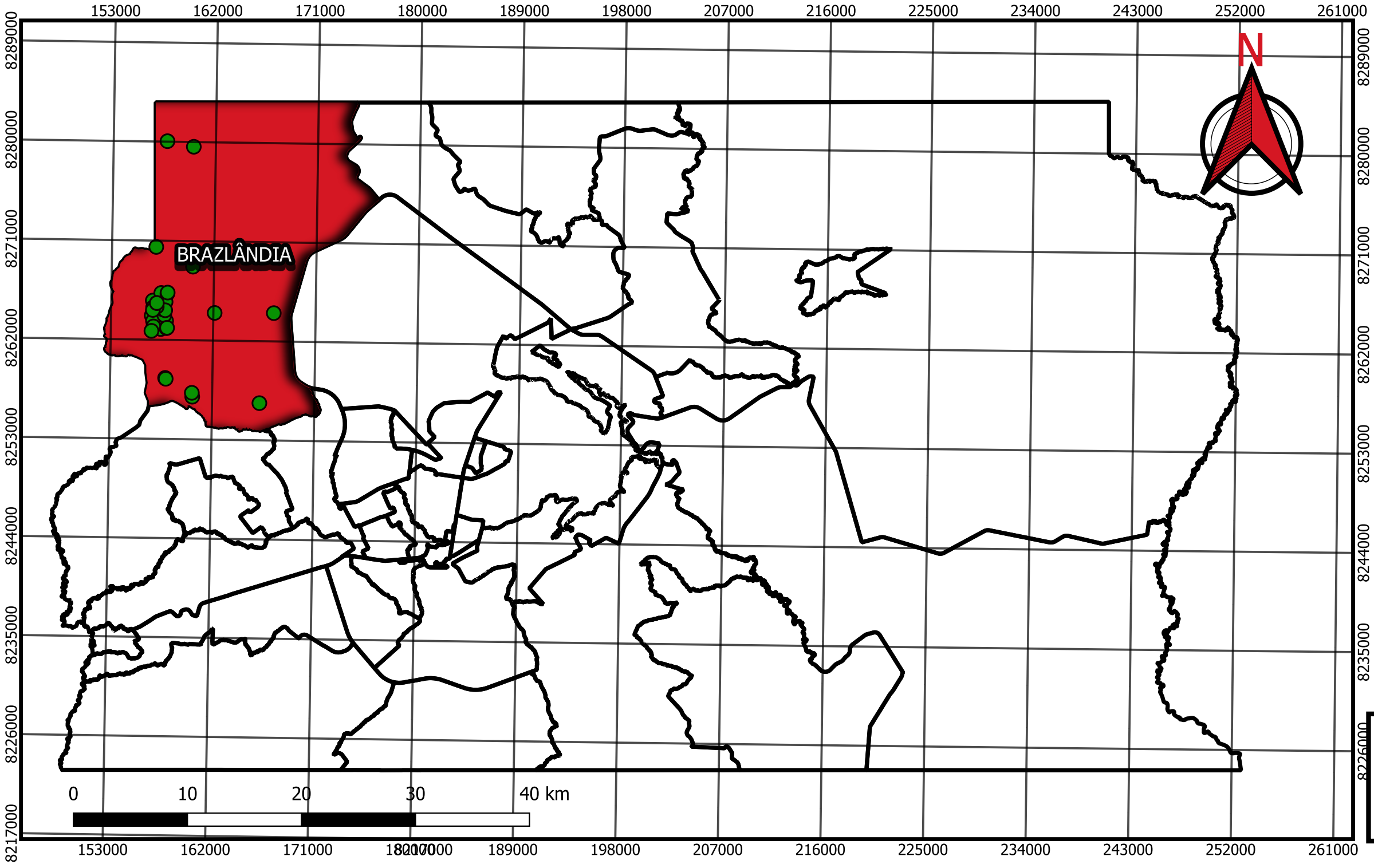

GOVERNO DO DISTRITO FEDERAL
SECRETARIA DE ESTADO DE EDUCAÇÃO
SUBSECRETARIA DE PLANEJAMENTO, ACOMPANHAMENTO E AVALIAÇÃO
DIRETORIA DE INFORMAÇÕES EDUCACIONAIS
GERÊNCIA DE ESTUDO E TRATAMENTO DAS INFORMAÇÕES E ESTATÍSTICAS EDUCACIONAIS
UNIDADE DE INFORMAÇÃO E SUPERVISÃO

Mapa de escolas de Brazlândia



LEGENDA:

- escolas-Brazlandia
- RA_Brazlandia
- regioes_administrativas

Elaboração cartográfica: Camilly R. Barbosa (2023).
Fontes: Regiões administrativas :
<https://www.geoportal.seduh.df.gov.br/geoportal/>
Dados do censo escolar.
Sistema de Coordenadas Planas, projeção UTM fuso 23 Sul,
datum SIRGAS 2000.

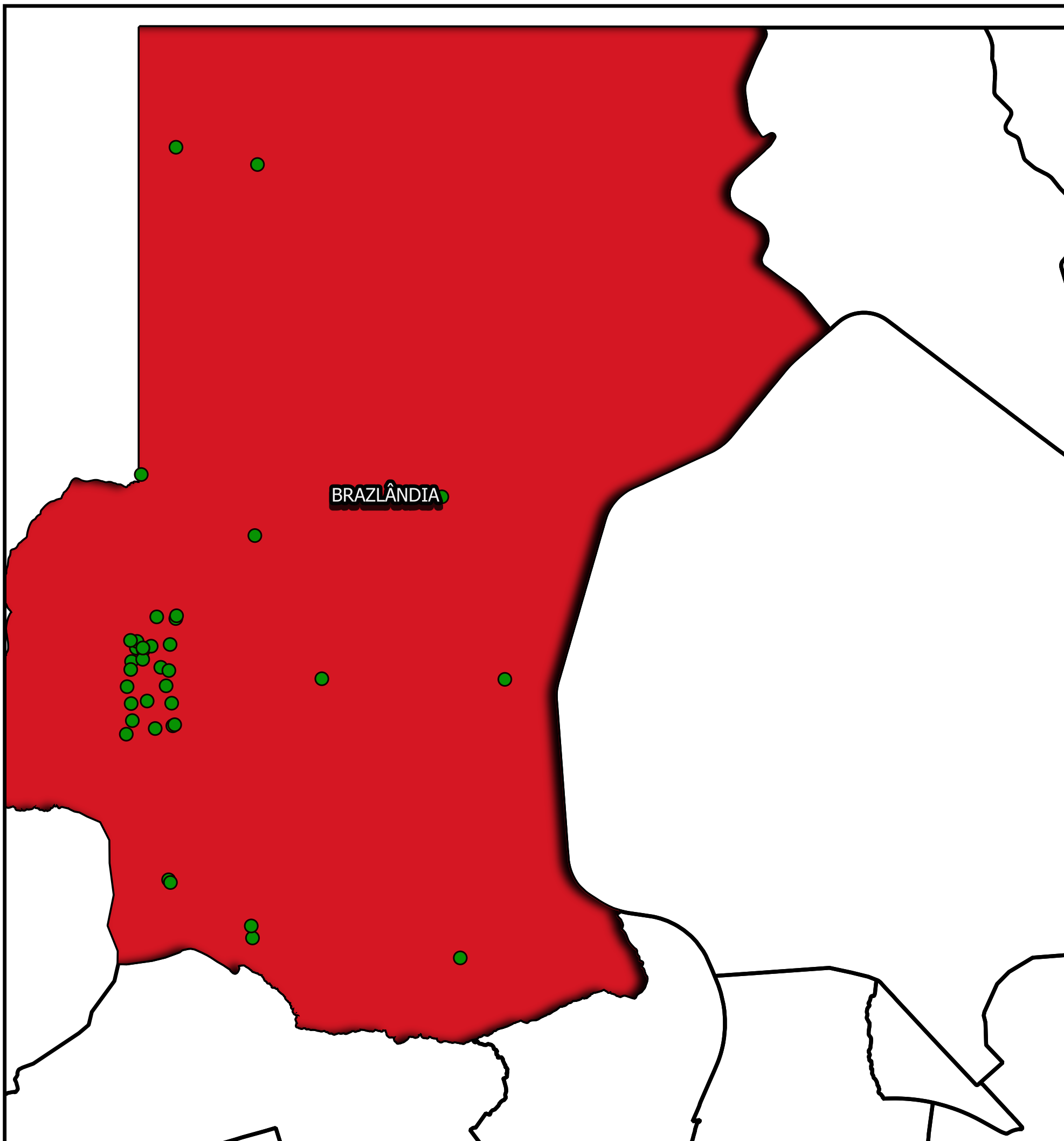

| CRE | CO_ENTIDADE | NO_ENTIDADE |
|------------|-------------|---------------------------------------|
| BRAZLÂNDIA | 53004973 | CAIC PROF BENEDITO CARLOS DE OLIVEIRA |
| BRAZLÂNDIA | 53004981 | CED INCRA 08 |
| BRAZLÂNDIA | 53004990 | CEF 01 DE BRAZLANDIA |
| BRAZLÂNDIA | 53005007 | CED VENDINHA |
| BRAZLÂNDIA | 53005015 | CEM 01 DE BRAZLANDIA |
| BRAZLÂNDIA | 53005023 | CED 02 DE BRAZLANDIA |
| BRAZLÂNDIA | 53005040 | CEE 01 DE BRAZLANDIA |
| BRAZLÂNDIA | 53005074 | EC 01 DE BRAZLANDIA |
| BRAZLÂNDIA | 53005082 | EC 03 DE BRAZLANDIA |
| BRAZLÂNDIA | 53005090 | CEF 02 DE BRAZLANDIA |
| BRAZLÂNDIA | 53005104 | EC 05 DE BRAZLANDIA |
| BRAZLÂNDIA | 53005112 | EC 06 DE BRAZLANDIA |
| BRAZLÂNDIA | 53005120 | EC 07 DE BRAZLANDIA |
| BRAZLÂNDIA | 53005139 | EC 08 DE BRAZLANDIA |
| BRAZLÂNDIA | 53005147 | EC ALMECEGAS |
| BRAZLÂNDIA | 53005155 | EC BUCANHAO |
| BRAZLÂNDIA | 53005163 | EC CHAPADINHA |
| BRAZLÂNDIA | 53005171 | CED 04 DE BRAZLANDIA |
| BRAZLÂNDIA | 53005180 | EC INCRA 06 |
| BRAZLÂNDIA | 53005198 | CEF INCRA 07 |
| BRAZLÂNDIA | 53005201 | EC POLO AGRICOLA DA TORRE |
| BRAZLÂNDIA | 53005210 | CED IRMA MARIA REGINA VELANES REGIS |
| BRAZLÂNDIA | 53005252 | CEI 01 DE BRAZLANDIA |
| BRAZLÂNDIA | 53012720 | CEM 02 DE BRAZLANDIA |
| BRAZLÂNDIA | 53012976 | CIL DE BRAZLANDIA |
| BRAZLÂNDIA | 53014545 | EC 01 INCRA 08 |
| BRAZLÂNDIA | 53014553 | CEF 03 DE BRAZLANDIA |
| BRAZLÂNDIA | 53015517 | CEI 02 DE BRAZLANDIA |
| BRAZLÂNDIA | 53016220 | EPAR DA NATUREZA DE BRAZLANDIA |
| BRAZLÂNDIA | 53017846 | CEI 03 DE BRAZLANDIA |
| BRAZLÂNDIA | 53018699 | CEP - ESC TECNICA DEPUTADO JUAREZAO |
| BRAZLÂNDIA | 53068025 | EC 09 DE BRAZLANDIA |
| BRAZLÂNDIA | 53005260 | JIN MENINO JESUS |
| BRAZLÂNDIA | 53016475 | CEPI AROEIRA |
| BRAZLÂNDIA | 53017129 | CEPI SAGUI |
| BRAZLÂNDIA | 53017153 | C DE EDUC INF TIA NAIR |
| PARANOÁ | 53017170 | C DE EDUC INF TIA NAIR - UNIDADE I |

Elaboração cartográfica: Camilly R. Barbosa (2023).
 Fontes: Regiões administrativas :
<https://www.geoportal.seduh.df.gov.br/geoportal/>
 Dados do censo escolar.
 Sistema de Coordenadas Planas, projeção UTM fuso 23 Sul,
 datum SIRGAS 2000.