

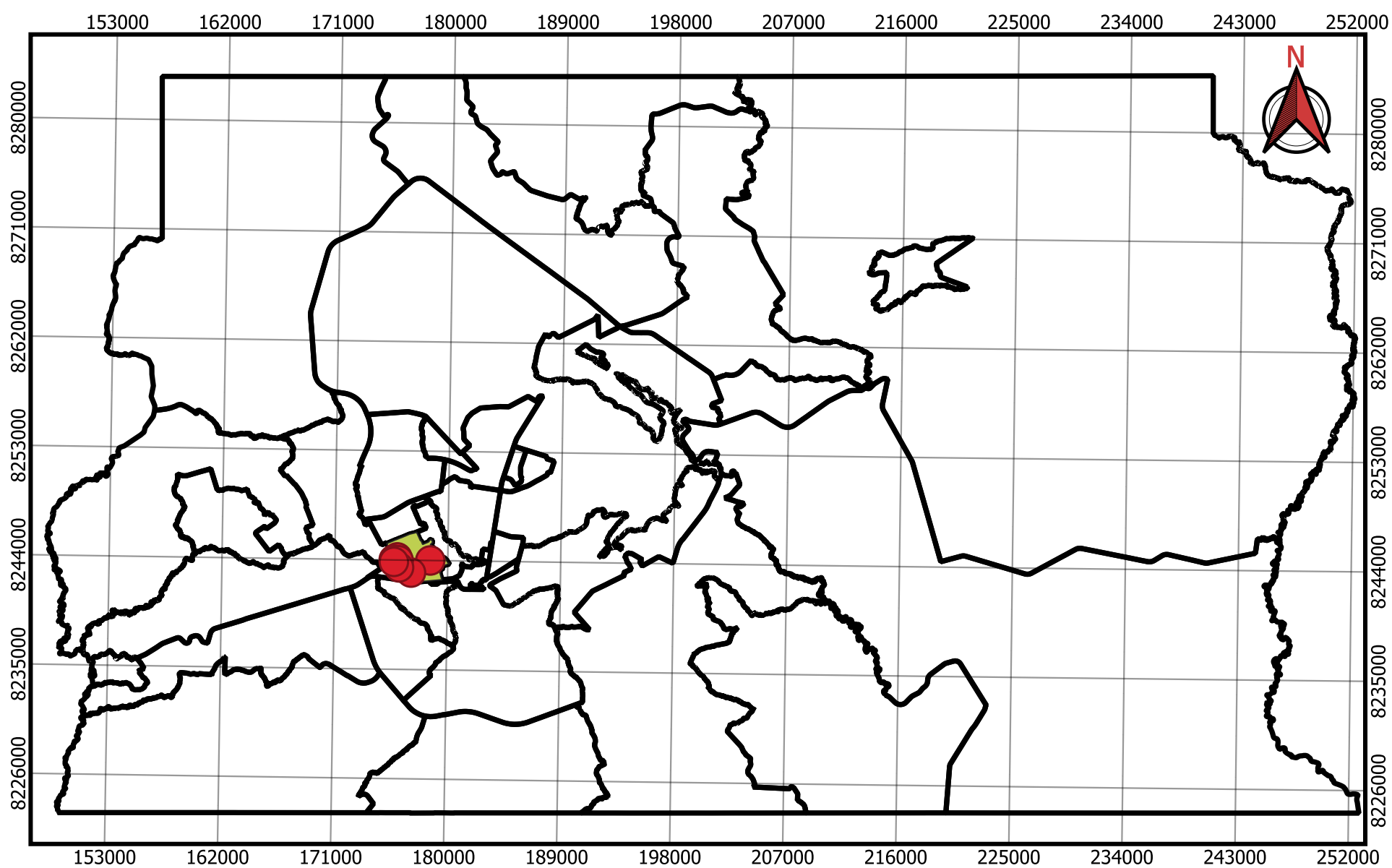

GOVERNO DO DISTRITO FEDERAL  
SECRETARIA DE ESTADO DE EDUCAÇÃO  
SUBSECRETARIA DE PLANEJAMENTO, ACOMPANHAMENTO E AVALIAÇÃO  
DIRETORIA DE INFORMAÇÕES EDUCACIONAIS  
GERÊNCIA DE ESTUDO E TRATAMENTO DAS INFORMAÇÕES E ESTATÍSTICAS EDUCACIONAIS  
UNIDADE DE INFORMAÇÃO E SUPERVISÃO

## Mapa de escolas\_ARNIQUEIRAS CRE TAGUATINGA



### LEGENDA:

- escolas- arniqueiras
- RA\_Arniqueira
- regioes\_administrativas

CRE	CO_ENTIDAD	NO_ENTIDAD
TAGUATINGA	53003381	CAIC PROF WALTER JOSE DE MOURA
TAGUATINGA	53004361	EC ARNIQUEIRA
TAGUATINGA	53004388	CEF VILA AREAL
TAGUATINGA	53009819	CEP - ESC TECNICA DE BRASILIA
TAGUATINGA	53018974	CEI 09 DE TAGUATINGA
TAGUATINGA	53047001	CEI AGUAS CLARAS
TAGUATINGA	53016483	CEPI SABIA-LARANJEIRA
TAGUATINGA	53016564	CEPI MACAUBA
TAGUATINGA	53017455	CEPI ROSA-DO-CERRADO

Elaboração cartográfica: Camilly R. Barbosa (2023).

Fontes: Regiões administrativas : <https://www.geoportal.seduh.df.gov.br/geoportal/> Dados do censo escolar.  
Sistema de Coordenadas Planas, projeção UTM fuso 23 Sul, datum SIRGAS 2000.



GOVERNO DO DISTRITO FEDERAL  
SECRETARIA DE ESTADO DE EDUCAÇÃO  
SUBSECRETARIA DE PLANEJAMENTO, ACOMPANHAMENTO E AVALIAÇÃO  
DIRETORIA DE INFORMAÇÕES EDUCACIONAIS  
GERÊNCIA DE ESTUDO E TRATAMENTO DAS INFORMAÇÕES E ESTATÍSTICAS EDUCACIONAIS  
UNIDADE DE INFORMAÇÃO E SUPERVISÃO

## Mapa de escolas\_ARNIQUEIRAS CRE TAGUATINGA

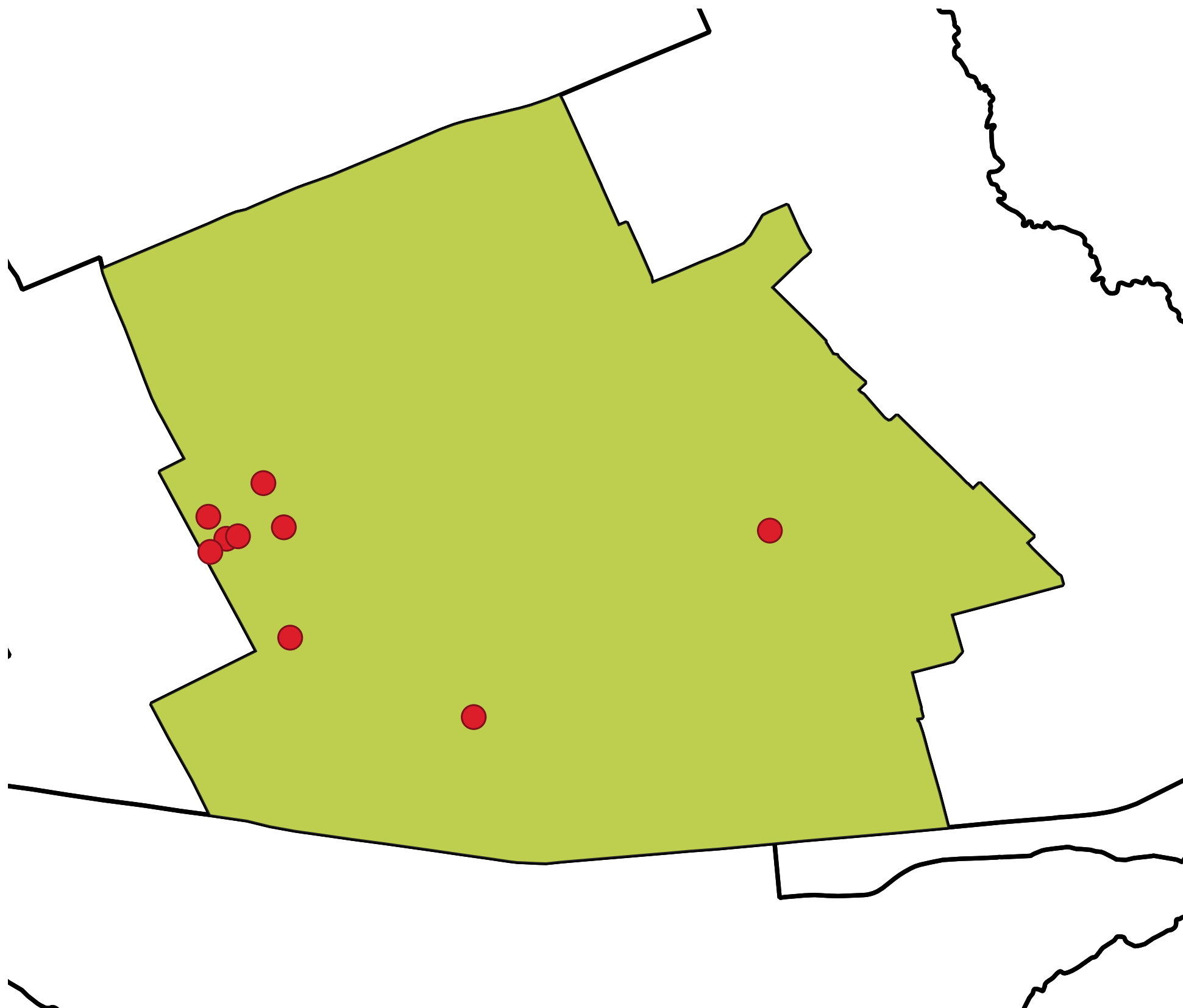

CRE	CO_ENTIDAD	NO_ENTIDAD
TAGUATINGA	53003381	CAIC PROF WALTER JOSE DE MOURA
TAGUATINGA	53004361	EC ARNIQUEIRA
TAGUATINGA	53004388	CEF VILA AREAL
TAGUATINGA	53009819	CEP - ESC TECNICA DE BRASILIA
TAGUATINGA	53018974	CEI 09 DE TAGUATINGA
TAGUATINGA	53047001	CEI AGUAS CLARAS
TAGUATINGA	53016483	CEPI SABIA-LARANJEIRA
TAGUATINGA	53016564	CEPI MACAUBA
TAGUATINGA	53017455	CEPI ROSA-DO-CERRADO

Elaboração cartográfica: Camilly R. Barbosa (2023).  
Fontes: Regiões administrativas :  
<https://www.geoportal.seduh.df.gov.br/geoportal/> Dados  
do censo escolar.  
Sistema de Coordenadas Planas, projeção UTM fuso 23  
Sul, datum SIRGAS 2000.